

CONGRESSO ANMCO REGIONI PIEMONTE E VALLE D'AOSTA ANMCO

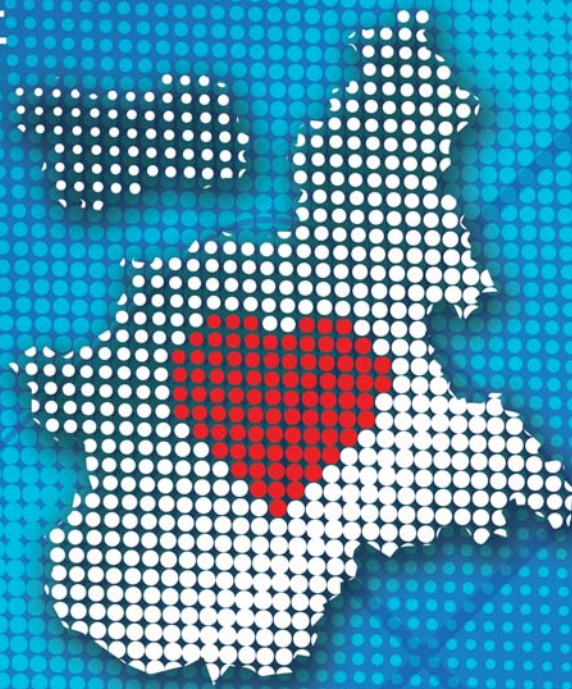

30 giugno 2022

Torino, NH SANTO STEFANO

SESSIONE INFERMIERISTICA



CONGRESSO REGIONALE **ANMCO** 2022 PIEMONTE - VALLE D'AOSTA

SEGRETERIA SCIENTIFICA

Consiglio Direttivo Regionale ANMCO Piemonte e Valle d'Aosta

PRESIDENTE

Ferdinando Varbella

CONSIGLIERI

Stefano Albani

Monica Andriani

Mauro De Benedetto Fabrizi

Catia De Rosa

Vincenzo Infantino

Stefano Maffè

Luigi Pollarolo

Pierluigi Sbarra

Gli argomenti scelti in questa edizione sono il cuore e diabete, le dislipidemie, lo scompenso cardiaco, gli anticoagulanti ad azione diretta e la terapia antitrombotica nel paziente con cardiopatia ischemica ed arteriopatia polidistrettuale. Verrà effettuato un focus particolare sul paziente con FA nel paziente anziano e fragile con approfondimento della terapia farmacologica ed interventistica quando indicata

Per quanto riguarda l'elettrofisiologia si affronteranno le indicazioni alla ablazione della fibrillazione atriale e delle aritmie ventricolari con approfondimento sulle nuove tecniche interventistiche.

Nell'ambito dello scompenso cardiaco e della prevenzione della morte aritmica si affronteranno le tematiche dei dispositivi di resincronizzazione e dei defibrillatori impiantabili.

Per ciascuno degli argomenti sono previsti vari interventi di opinion leader relativi alle attuali indicazioni fornite dalle linee guida, alle loro eventuali carenze, alla possibilità di sviluppare nuovi programmi di approccio diagnostico e terapeutico. Ognuno di questi ambiti verrà dibattuto con esperti in relazioni e dibattiti interattivi con l'audience.

Una sessione a parte riguarda la componente Infermieristica coordinata dalla Responsabile Area-Nurse con relazioni frontali e dibattiti su varie tematiche di competenza specifica assistenziale.

FACULTY

LUIGI ABATE

MICHELE BARISONE

CRISTINA BATTAGLIA

MARIA BRILLI

SIMONE CAPPANNELLI

ANTONELLO CARMECI

LELLO CASTALDO

MIRELLA CERUTTI

ELISA FINIGUERRA

ENRICA FORMENTIN

DORIANA FRONGILLO

MARA GARBOLINO

MARISA GRIBAUDO

SABRINA GRIGOLO

CAROL GUTIERREZ

CONCETTA LEOTTA

ANTONELLA MANIERI

SARA MARTORELLO

ANTONIO MAZZA

RAFFAELE PAONE

PATRIZIA PERSICO

GIANLUCA PUCCIARELLI

DONATELLA RADINI

ANELLA RIZZO

FABIOLA SANNA

GINA SASSO

ELENA SPAGNOLO

PAOLA TURINA

SANDRA VACCHI

LAURA ZANINI

PATRIZIA ZUMBO

30 GIUGNO 2022

Ore 08.00 Apertura Segreteria e Registrazione Partecipanti

Ore 08.30 Saluti iniziali e apertura del Corso

I SESSIONE: IL PAZIENTE FRAGILE AL CENTRO DEL SISTEMA

Moderatori: *Cristina Battaglia, Gina Sasso*

Discussant: *Anella Rizzo, Patrizia Zumbo*

Ore 08.40 Presentazione di Position Paper ANMCO: bisogni assistenziali del paziente cardiopatico complesso
Donatella Radini

CARDIOPATIE STRUTTURALI

Ore 08.50 TAVI: l'infermiere in sala ibrida
Antonello Carmeci

Ore 09.00 TAVI: caso clinico
Maria Brilli, Elisa Finiguerra

Ore 09.10 MITRACLIP: caso clinico
Marisa Gribaudo

CUORE-CERVELLO

Ore 09.20 PTA Carotidea: caso clinico
Lello Castaldo

Ore 09.30 Il percorso nei diversi setting assistenziali: dalla fase acuta alla stabilizzazione nel post COVID. Due realtà a confronto
Carol Gutierrez, Antonella Manieri, Sara Martorello

Ore 09.50 Confronto e discussione interattiva con i discendenti

30 GIUGNO 2022

ARITMOLOGIA PRESENTE E FUTURO

- Ore 10.00** Nuovi dispositivi impiantabili
Antonio Mazza
- Ore 10.10** Controllo remoto
Mara Garbolino
- Ore 10.20** Confronto e discussione interattiva con i discenti
- Ore 10.30** La ricerca infermieristica in cardiologia: una visione europea
Michela Barisone
- Ore 10.45** La ricerca infermieristica in cardiologia
Gianluca Pucciarelli
- Ore 11.00** Coffee break

II SESSIONE: ETICA E RESPONSABILITÀ

Moderatori: Mirella Cerutti, Fabiola Sanna

Discussant: Concetta Leotta, Paola Turina, Sandra Vacchi

RISK MANAGEMENT

- Ore 11.15** Profili di responsabilità nei nuovi scenari sanitari e sociosanitari
Luigi Abate
- Ore 11.25** Qualità e sicurezza delle cure: la gestione della terapia con focus sugli eventi avversi da farmaco prevenibili. Risultati della survey
Doriana Frongillo
- Ore 11.35** Il delirium nelle terapie intensive cardiologiche: implicazioni deontologiche con focus sulla contenzione
Simone Cappannelli
- Ore 11.45** Confronto e discussione interattiva con i discenti

30 GIUGNO 2022

III SESSIONE: I PAZIENTI CI OSSERVANO E CI ASCOLTANO

Moderatori: Patrizia Persico, Gina Sasso

Discussant: Elena Spagnolo, Laura Zanini

- Ore 11.55** Elementi che influenzano la comprensione della malattia nei pazienti affetti da cardiopatia ischemica. Metodologie e strumenti. Presentazione di uno studio pilota monocentrico
Enrica Formentin
- Ore 12.05** L'aderenza alla terapia e alle raccomandazioni nei pazienti fragili in comorbidità e in politerapia
Sabrina Grigolo
- Ore 12.15** Il punto di vista del paziente
Raffaele Paone
- Ore 12.30** Confronto e discussione interattiva con i discenti
- Ore 12.45** Conclusioni e take home message
- Ore 13.00** Chiusura dei lavori

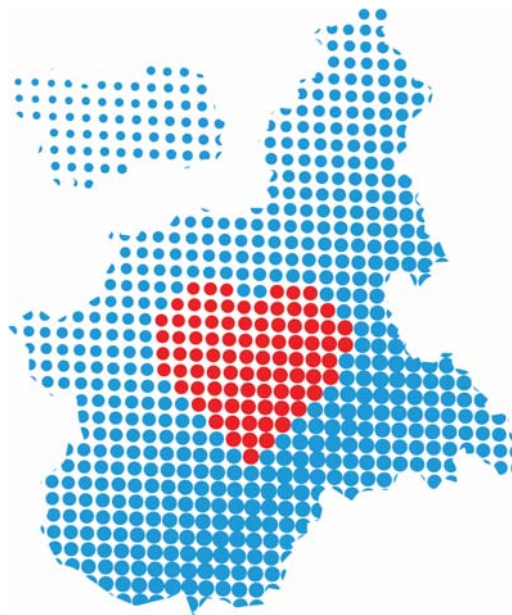

SEDE

Hotel NH Torino Santo Stefano
Via Porta Palatina, 19 - 10122 Torino

DATA

30 giugno 2022

ISCRIZIONE

Quota di iscrizione: GRATUITA

REGISTRAZIONE E ACCESSO

1. Collegarsi all'indirizzo: <https://res.summeet.it>
2. In caso di primo accesso: creare l'account personale, cliccando su "REGISTRAZIONE"
In caso di utente già registrato a corsi FAD (Formazione a Distanza): potrà utilizzare le stesse credenziali che utilizza per l'accesso a [fad.summeet.it](https://res.summeet.it)
3. Trovare il corso attraverso la funzione cerca, inserendo codice ECM 669-356016
4. Iscrivere al corso scelto inserendo la seguente chiave di accesso: 062022

HELPDESK

Per eventuali problematiche di accesso, potrà contattare l'help desk via mail alla casella attiva: helpdesk@summeet.it oppure telefonicamente al numero: +39 0332 231416 (dal lunedì al venerdì h.10.00/12.00 - 14.30/18.00).

ECM (Educazione Continua in Medicina)

ID PROVIDER E ID EVENTO: 669-356016 - CREDITI ASSEGNATI: 4

Per conseguire i crediti ECM relativi all'evento è obbligatorio: partecipare ad almeno il 90% delle ore formative, rispondere correttamente ad almeno il 75% dei quesiti del questionario di apprendimento, compilare il questionario di valutazione della qualità percepita.

METODO DI VERIFICA DELL'APPRENDIMENTO

Tramite questionario a risposta multipla, sarà considerato superato al corretto completamento di circa il 75% dei quesiti proposti.

ACCREDITAMENTO PER LE FIGURE PROFESSIONALI: INFERMIERE E TECNICO SANITARIO DI RADIOLOGIA MEDICA

Solo i partecipanti afferenti alle discipline indicate avranno diritto ai crediti formativi.

POSTI DISPONIBILI: 100

ORE FORMATIVE: 4

OBIETTIVO FORMATIVO: Applicazione nella pratica quotidiana dei principi e delle procedure dell'evidence based practice (EBM – EBN – EBP).

PROVIDER ECM



ANMCO

Associazione Nazionale
Medici Cardiologi Ospedalieri
Via A. La Marmora, 36
50121 Firenze
Tel. 055 5101365
Fax 055 5101350
formazione.scientifica@anmco.it
www.anmco.it

SEGRETERIA ORGANIZZATIVA

SUMMEET Srl

Via P. Maspero, 5 -21100 Varese
Tel. 0332 231416
Fax 0332 317748
info@summeet.it
www.summeet.it